

Górnictwo – informacje, analizy, sprawozdania

**Sprawozdanie o obrocie węglem kamiennym  
oraz ceny i kierunki zbytu węgla kamiennego**

**w maju 2024 r.**

**oraz w okresie styczeń-maj 2024 r.**

Publikacja opracowana w ramach „Programu badań statystycznych  
statystyki publicznej” - „Górnictwo węgla kamiennego i brunatnego”

**Katowice, lipiec 2024 r.**



Opracowanie merytoryczne  
ARP S.A. Oddział Katowice

Autor:

Tomasz Korbiel – Specjalista – Zespół Analityczno-Raportowy

Ze względu na zaokrąglenia danych, w niektórych przypadkach sumy składników mogą się nieznacznie różnić od podanych wielkości „ogółem”.

**Agencja Rozwoju Przemysłu S.A.** z siedzibą w Warszawie („**ARP S.A.**”) informuje, że niniejszy materiał, jako utwór jest chroniony prawem autorskim. Każdy podmiot korzystający z niniejszego utworu (w całości lub w części) jest zobowiązany do podania w każdej publikacji wykorzystującej powyższy utwór (w całości lub w części) następujących danych:

**1) imię (imiona) i nazwisko (nazwiska) twórcy (twórców) utworu (o ile dostępne) oraz**

**2) źródła utworu z podaniem tytułu utworu i daty jego publikacji przez ARP S.A., z użyciem wyrażenia: „portal polskirynekwegla.pl należący do Agencji Rozwoju Przemysłu S.A. dostęp w dniu [...]”.**

Powyższe nie zwalnia z obowiązku uzyskania zgody twórcy/twórców utworu lub zgody ARP S.A. na skorzystanie z utworu (w całości lub części), ani z obowiązku zapłaty wynagrodzenia na rzecz twórcy/twórców utworu lub na rzecz ARP S.A., o ile prawo przewiduje taki obowiązek. W wypadku pytań prosimy o kontakt z ARP S.A. Oddział w Katowicach, tel. +48 32 757-48-00, e-mail: [sekretariat@katowice.arp.pl](mailto:sekretariat@katowice.arp.pl).

## WPROWADZENIE

Przy opracowywaniu danych wykorzystano sprawozdanie G-09.1 - obrocie węglem kamiennym. Sprawozdanie realizowane jest w ramach Programu badań statystycznych statystyki publicznej na rok 2024 – badanie „Górnictwo węgla kamiennego i brunatnego”.

Sprawozdanie G-09.1 - o obrocie węglem kamiennym w maju 2024 r. obejmowało następujące jednostki:

|   |   |            |
|---|---|------------|
| 1 | Polska Grupa Górnicza S.A.                    | 7 kopalń   |
| 2 | Jastrzębska Spółka Węglowa S.A.               | 4 kopalnie |
| 3 | Południowy Koncern Węglowy S.A.               | 1 kopalnia |
| 4 | Lubelski Węgiel "Bogdanka" S.A.               | 1 kopalnia |
| 5 | Węglkokoks Kraj S.A.                          | 1 kopalnia |
| 6 | Przedsiębiorstwo Górnicze SILESIA Sp. z o. o. | 1 kopalnia |
| 7 | EKO-PLUS Sp. z o. o.                          | 1 kopalnia |



## SYTUACJA NA RYNKU WĘGLA KAMIENNEGO W OKRESIE STYCZEŃ-MAJ 2024 R.

Tabela 1. Wydobycie wg rodzajów węgla kamiennego [ton]

| Lp. | Wyszczególnienie                         | 2023 r.    |           |                        | 2024 r.   |                        | Różnica<br>kol. 5 - kol. 3 | Różnica<br>kol. 6 - kol. 4 |
|-----|--|------------|-----------|------------------------|-----------|------------------------|----------------------------|----------------------------|
|     |  | rok        | maj       | od<br>początku<br>roku | maj       | od<br>początku<br>roku |                            |                            |
| 0   | 1  | 2          | 3         | 4                      | 5         | 6                      | 7                          | 8                          |
| 1   | Wydobycie ogółem                         | 48 352 644 | 3 880 391 | 19 388 589             | 3 314 939 | 18 227 511             | -565 452                   | -1 161 078                 |
| 2   | z tego:<br>Węgla do celów energetycznych | 36 428 463 | 2 880 240 | 14 538 032             | 2 455 872 | 13 731 893             | -424 368                   | -806 139                   |
| 3   | Węgla do koksowania                      | 11 924 181 | 1 000 151 | 4 850 557              | 859 067   | 4 495 618              | -141 084                   | -354 939                   |



Tabela 2. Stany końcowe zapasów węgla kamiennego [ton]

| Lp. | Wyszczególnienie                      | 2023 r.   |           | 2024 r.   | Różnica<br>kol. 4 - kol. 2 |
|-----|---------------------------------------|-----------|-----------|-----------|----------------------------|
|     |                                       | maj       | grudzień  | maj       |                            |
| 0   | 1                                     | 2         | 3         | 4         | 5                          |
| 2   | Zapasy ogółem                         | 2 462 505 | 4 163 739 | 5 317 603 | 2 855 098                  |
| 3   | z tego: Węgla do celów energetycznych | 2 316 041 | 3 792 128 | 5 091 904 | 2 775 863                  |
| 4   | Węgla do koksowania                   | 146 464   | 371 612   | 225 699   | 79 235                     |



Tabela 3. Struktura sprzedaży węgla kamiennego ogółem wg rodzajów, kierunków i głównych odbiorców krajowych [ton]

| Lp. | Wyszczególnienie                                | 2023 r.    |           |                        | 2024 r.   |                        | Różnica<br>kol. 5 - kol. 3 | Różnica<br>kol. 6 - kol. 4 |
|-----|---|------------|-----------|------------------------|-----------|------------------------|----------------------------|----------------------------|
|     |   | rok        | maj       | od<br>początku<br>roku | maj       | od<br>początku<br>roku |                            |                            |
| 0   | 1   | 2          | 3         | 4                      | 5         | 6                      | 7                          | 8                          |
| 1   | Sprzedaż ogółem                                 | 46 086 937 | 3 321 860 | 18 943 298             | 3 145 690 | 16 968 554             | -176 170                   | -1 974 744                 |
| 1.1 | z tego:<br>węgiel do celów energo-<br>tycznych  | 34 222 724 | 2 346 338 | 13 927 508             | 2 275 493 | 12 327 119             | -70 845                    | -1 600 389                 |
| 1.2 | z tego:<br>węgiel do koksowania                 | 11 864 213 | 975 521   | 5 015 790              | 870 197   | 4 641 435              | -105 324                   | -374 355                   |
| 2   | Sprzedaż krajowa razem                          | 41 869 709 | 3 002 469 | 17 219 179             | 2 792 088 | 15 212 992             | -210 381                   | -2 006 187                 |
| 2.1 | z tego:<br>energetyka zawodowa                  | 24 150 781 | 1 789 833 | 9 966 749              | 1 543 512 | 8 752 524              | -246 321                   | -1 214 225                 |
| 2.2 | z tego:<br>energetyka przemysłowa               | 1 144 674  | 56 042    | 434 329                | 61 352    | 344 560                | 5 310                      | -89 769                    |
| 2.3 | z tego:<br>ciepłownie niezawodowe<br>i zawodowe | 3 165 924  | 218 593   | 1 436 132              | 119 314   | 899 768                | -99 279                    | -536 364                   |
| 2.4 | z tego:<br>inni odbiorcy przemysłowi            | 245 770    | 17 510    | 96 553                 | 18 075    | 102 962                | 565                        | 6 409                      |
| 2.5 | z tego:<br>koksownie                            | 8 500 739  | 703 869   | 3 528 276              | 592 324   | 3 319 053              | -111 545                   | -209 223                   |
| 2.6 | z tego:<br>pozostali odbiorcy krajowi           | 4 661 821  | 216 622   | 1 757 141              | 457 511   | 1 794 125              | 240 889                    | 36 984                     |
| 3   | Wywóz i eksport razem                           | 4 217 227  | 319 390   | 1 724 119              | 353 602   | 1 755 562              | 34 212                     | 31 443                     |



Tabela 3.1 Sprzedaż węgla kamiennego do pozostałych odbiorców krajowych

| Lp. | Wyszczególnienie   | Jednostki | 2024 r. |                  |
|-----|--|-----------|---------|------------------|
|     |  |           | maj     | od początku roku |
| 0   | 1  | 2         | 3       | 4                |
| 1   | Pozostali odbiorcy krajowi   | [ton]     | 457 511 | 1 794 125        |
|     |  | [zł/tonę] | 670,22  | 653,44           |
|     |  | [kJ/kg]   | 25 877  | 25 017           |
| 1.1 | lecznictwo, administracja państwowa, gospodarstwa rolnicze, ogrodnictwo  | [ton]     | 3 379   | 21 490           |
|     |  | [zł/tonę] | 593,84  | 464,92           |
| 1.2 | samodzielne zakłady wzbogacania węgla  | [ton]     |         |                  |
|     |  | [zł/tonę] |         |                  |
| 1.3 | z tego: przedsiębiorstwa produkcyjno-usługowe *  | [ton]     | 24      | 146              |
|     |  | [zł/tonę] | 629,17  | 617,12           |
| 1.4 | producenci sortymentów ekologicznych dla indywidualnych odbiorców **   | [ton]     |         |                  |
|     |  | [zł/tonę] |         |                  |
| 1.5 | pozostali odbiorcy krajowi nieokreśleni, w tym pośrednicy którzy nie określili kierunków dalszej sprzedaży *** | [ton]     | 454 108 | 1 772 489        |
|     |  | [zł/tonę] | 670,79  | 655,73           |

\* charakterystyka działalności: przedsiębiorstwa produkcyjne (wydobywcze, przetwórcze, obróbkowe, montażowe) oraz przedsiębiorstwa świadczące usługi (handlowe, komunikacyjne i transportowe, ubezpieczeniowe, finansowe, o charakterze społecznym, inne usługowe).

\*\* brak możliwości określenia pełnego zbioru - wiersz ten nie jest wypełniany.

\*\*\* bezpośredni odbiorcy, którzy nie deklarują kierunku sprzedaży lub pośrednicy którzy nie określili kierunków dalszej sprzedaży węgla.



Tabela 4. Ceny zbytu loco kopalnia wg rodzajów węgla kamiennego [zł/tonę]

| Lp. | Wyszczególnienie                          | 2023 r.              |          |                  | 2024 r.  |                  | Dynamika %<br>(kol.5 - kol.3)<br>: kol.3*100 | Dynamika %<br>(kol.6 - kol.4)<br>: kol.4*100 |
|-----|---|----------------------|----------|------------------|----------|------------------|--|--|
|     |   | rok                  | maj      | od początku roku | maj      | od początku roku |  |  |
| 0   | 1   | 2                    | 3        | 4                | 5        | 6                | 7  | 8  |
| 1   | Sprzedaż ogółem                           | 821,77               | 914,79   | 892,41           | 642,30   | 648,16           | -29,8  | -27,4  |
| 1.1 | z tego:<br>węgiel do celów energetycznych | 726,07               | 755,04   | 760,11           | 526,85   | 521,19           | -30,2  | -31,4  |
| 1.2 |   | węgiel do koksowania | 1 097,81 | 1 299,03         | 1 259,76 | 944,20           | 985,39                                       | -27,3  |

Tabela 5. Ceny zbytu loco kopalnia węgla do celów energetycznych (za 6 000 kcal/kg) wg kierunków sprzedaży i głównych odbiorców krajowych [zł/tonę]

| Lp. | Wyszczególnienie       | 2023 r.                           |          |                  | 2024 r.  |                  | Dynamika %<br>(kol.5 - kol.3)<br>: kol.3*100 | Dynamika %<br>(kol.6 - kol.4)<br>: kol.4*100 |       |
|-----|------------------------|-----------------------------------|----------|------------------|----------|------------------|--|--|-------|
|     |                        | rok                               | maj      | od początku roku | maj      | od początku roku |  |  |       |
| 0   | 1                      | 2                                 | 3        | 4                | 5        | 6                | 7  | 8  |       |
| 1   | Sprzedaż ogółem        | 820,64                            | 857,99   | 861,47           | 580,27   | 587,50           | -32,4  | -31,8  |       |
| 2   | Sprzedaż krajowa razem | 823,77                            | 855,90   | 862,90           | 580,96   | 587,81           | -32,1  | -31,9  |       |
| 2.1 | z tego:                | energetyka zawodowa               | 782,97   | 795,58           | 782,25   | 554,99           | 566,33                                       | -30,2  | -27,6 |
| 2.2 |                        | energetyka przemysłowa            | 772,56   | 883,29           | 864,62   | 457,10           | 574,45                                       | -48,3  | -33,6 |
| 2.3 |                        | ciepłownie niezawodowe i zawodowe | 920,50   | 1 057,52         | 1 023,12 | 650,43           | 632,15                                       | -38,5  | -38,2 |
| 2.4 |                        | inni odbiorcy przemysłowi         | 1 038,64 | 1 101,54         | 1 117,68 | 620,91           | 647,29                                       | -43,6  | -42,1 |
| 2.5 |                        | pozostali odbiorcy krajowi        | 938,29   | 1 056,72         | 1 105,51 | 650,63           | 656,15                                       | -38,4  | -40,6 |
| 3   | Wywóz i eksport razem  | 712,62                            | 942,65   | 790,59           | 562,66   | 579,67           | -40,3  | -26,7  |       |





Wykres 1. Wydobywanie węgla handlowego w poszczególnych miesiącach 2023 r. oraz 2024 r.

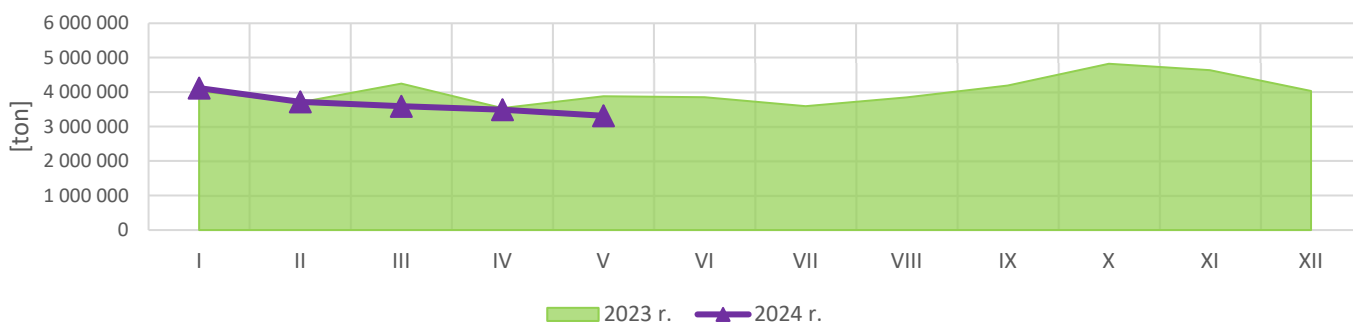

Wykres 2. Sprzedaż węgla ogółem w poszczególnych miesiącach 2023 r. oraz 2024 r.

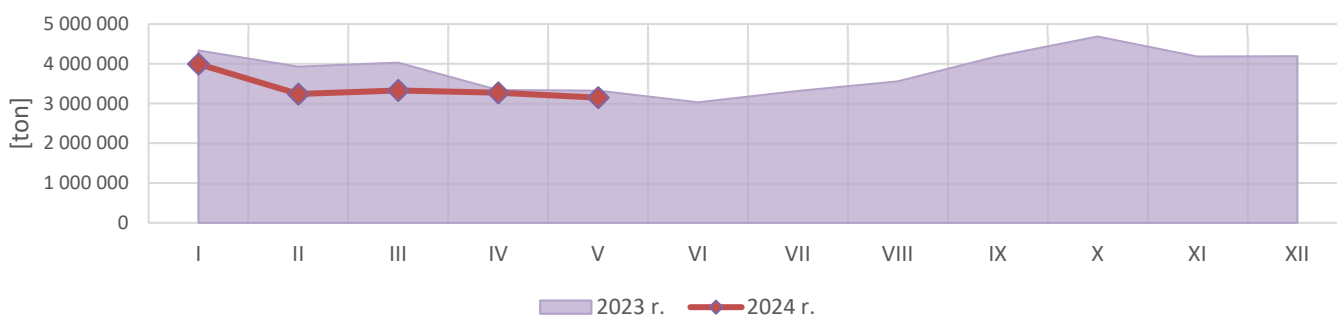

Wykres 3. Sprzedaż węgla ogółem w kraju poszczególnych miesiącach 2023 r. oraz 2024 r.

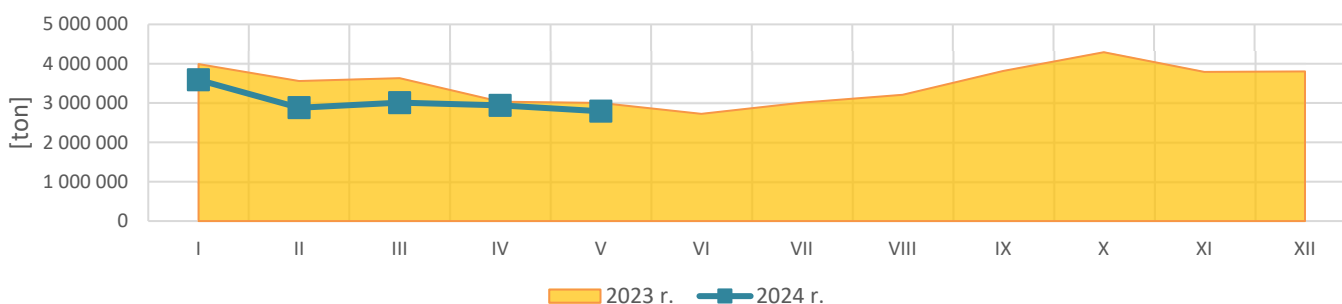

Wykres 4. Sprzedaż węgla ogółem z przeznaczeniem na wywóz i eksport w poszczególnych miesiącach 2023 r. oraz 2024 r.

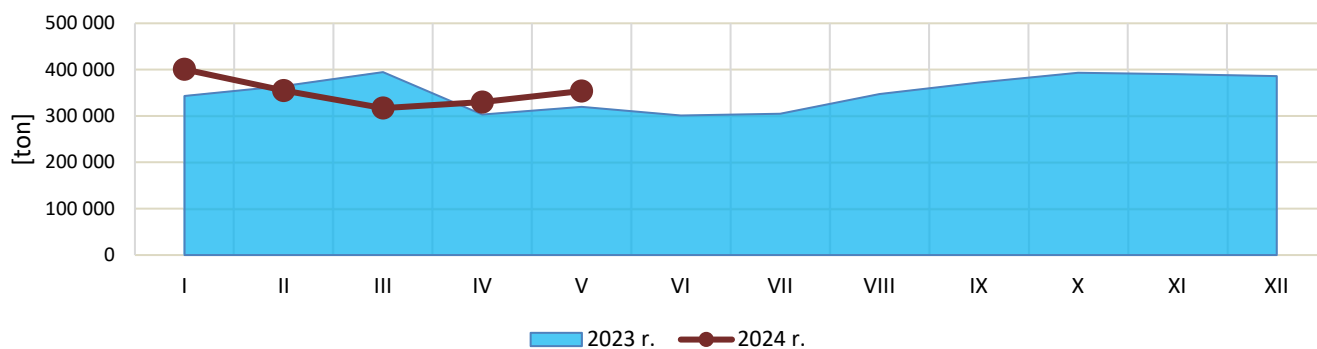



Wykres 5. Ceny zbytu loco kopalnia węgla kamiennego ogółem 2023 r. oraz 2024 r. [zł/tonę]

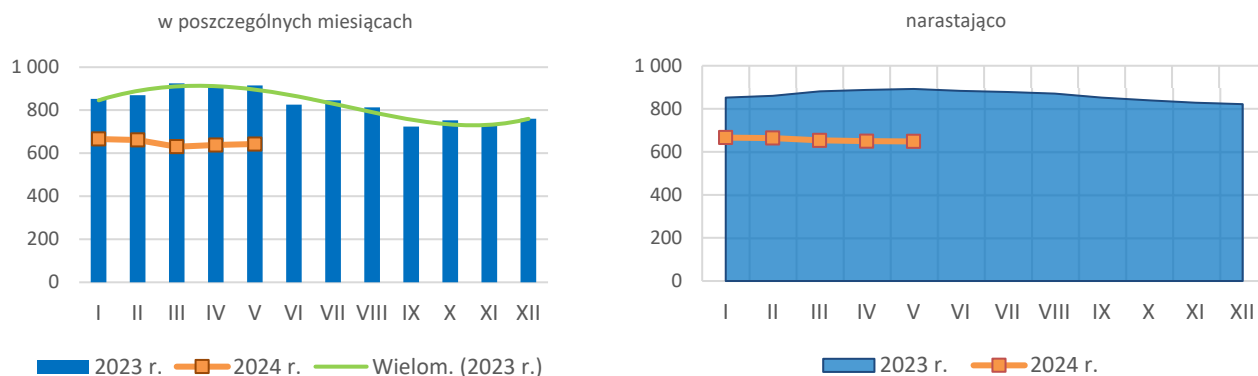

Wykres 6. Ceny zbytu loco kopalnia węgla do celów energetycznych 2023 r. oraz 2024 r. [zł/tonę]

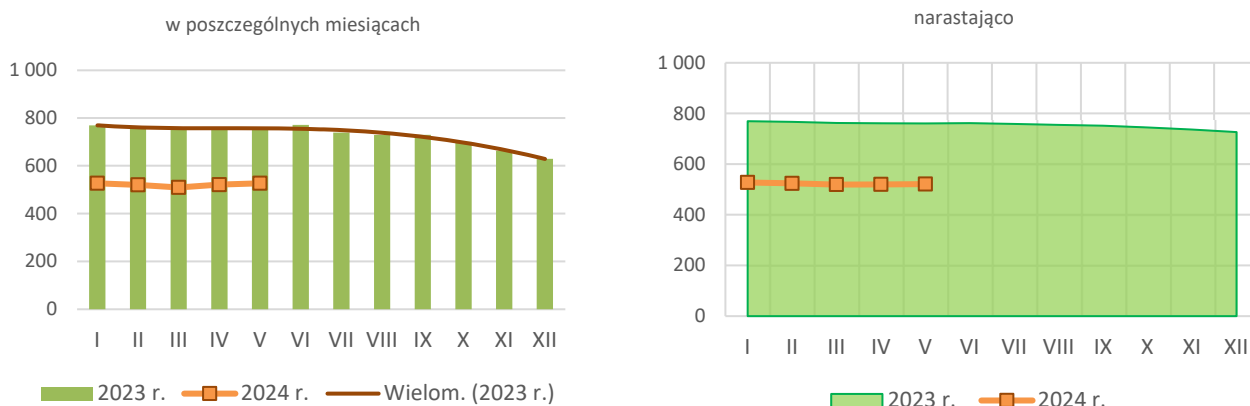

Wykres 7. Ceny zbytu loco kopalnia węgla do koksowania 2023 r. oraz 2024 r. [zł/tonę]

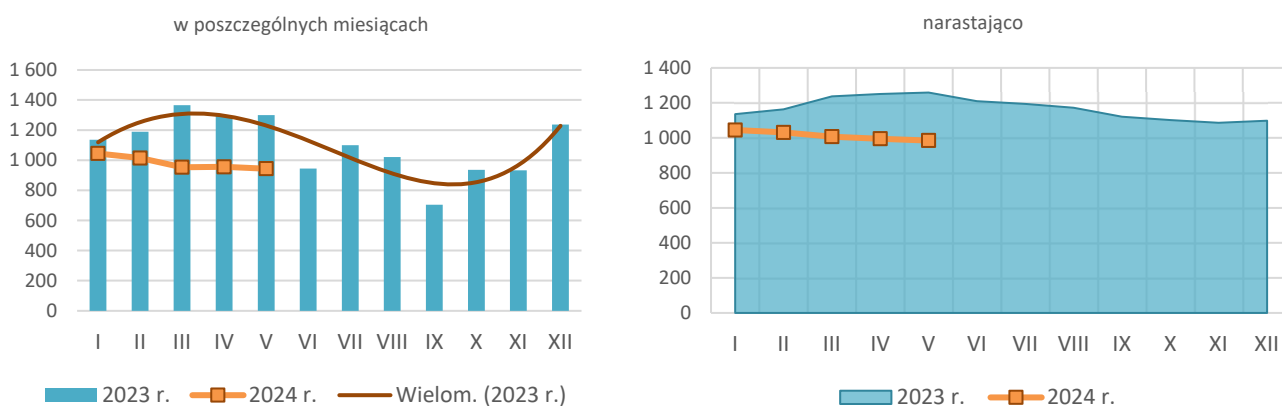



Wykres 8. Ceny zbytu loco kopalnia węgla ogółem do celów energetycznych 2023 r. oraz 2024 r. - za 6000 kcal/kg [zł/tonę]

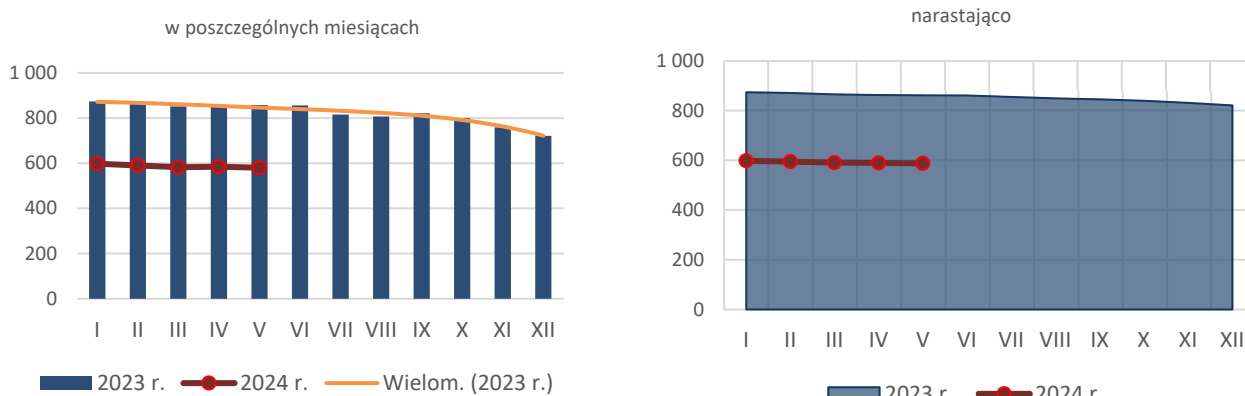

Wykres 9. Ceny zbytu loco kopalnia węgla do celów energetycznych sprzedawanego w kraju 2023 r. oraz 2024 r. - za 6000 kcal/kg [zł/tonę]

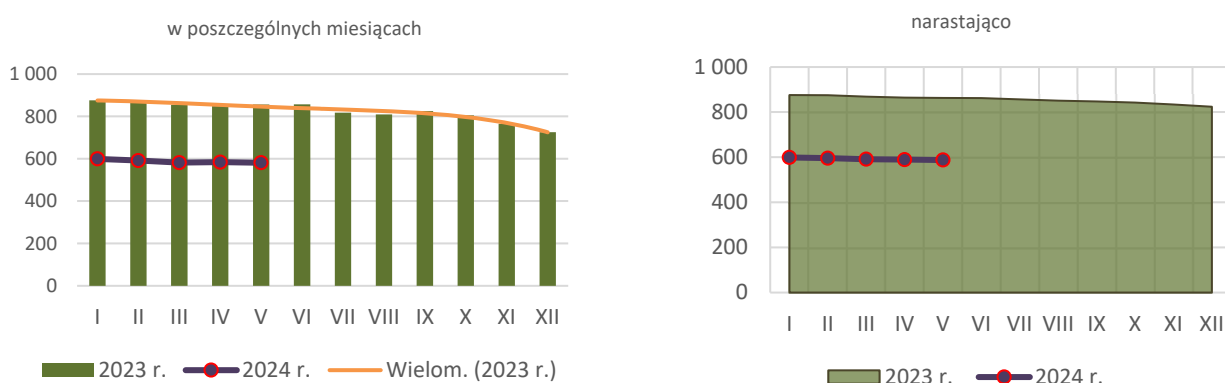

Wykres 10. Ceny zbytu loco kopalnia węgla do celów energetycznych sprzedawanego na wywóz i eksport 2023 r. oraz 2024 r. - za 6000 kcal/kg [zł/tonę]

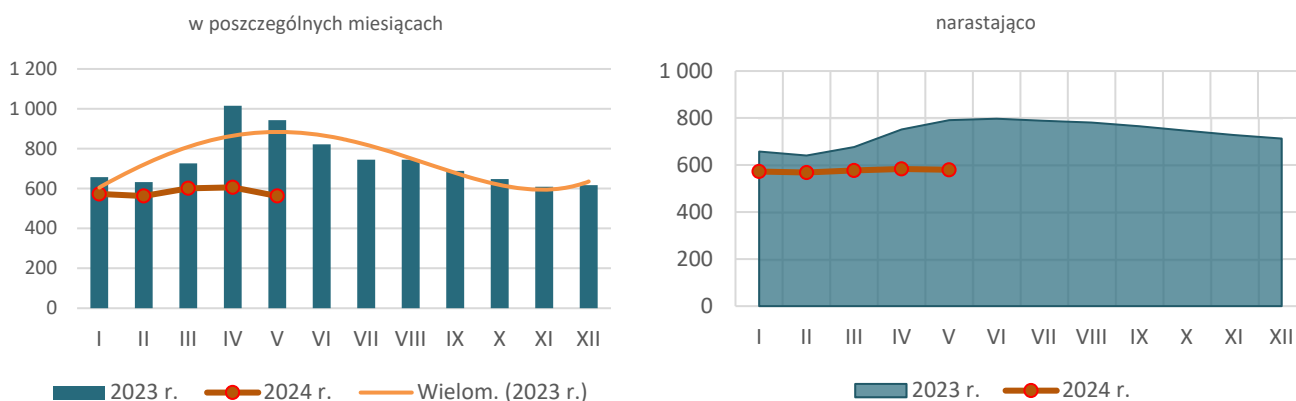



**AGENCJA ROZWOJU PRZEMYSŁU S.A. z siedzibą w Warszawie**  
**Oddział w Katowicach**

ul. Mikołowska 100, 40-065 Katowice,  
tel. +48 32 757 48 00,  
e-mail: sekretariat@katowice.arp.pl